

Coördinaten Lambert 72

Punt	X	Y	Commentaar
A	174410.002	185057.433	Niet gematerialiseerd
B	174409.955	185044.950	Niet gematerialiseerd
C	174370.435	185076.694	Niet gematerialiseerd
D	174367.852	185034.330	Niet gematerialiseerd
BP1	174410.078	185077.565	Bestaande grenspaal
BP2	174386.717	185039.141	Bestaande grenspaal
NP1	174409.502	185057.423	Nieuwe grenspaal
NP2	174409.470	185044.828	Nieuwe grenspaal
NP3	174369.887	185034.849	Nieuwe grenspaal
NP4	174371.220	185056.710	Nieuwe grenspaal
NP5	174372.441	185076.738	Nieuwe grenspaal

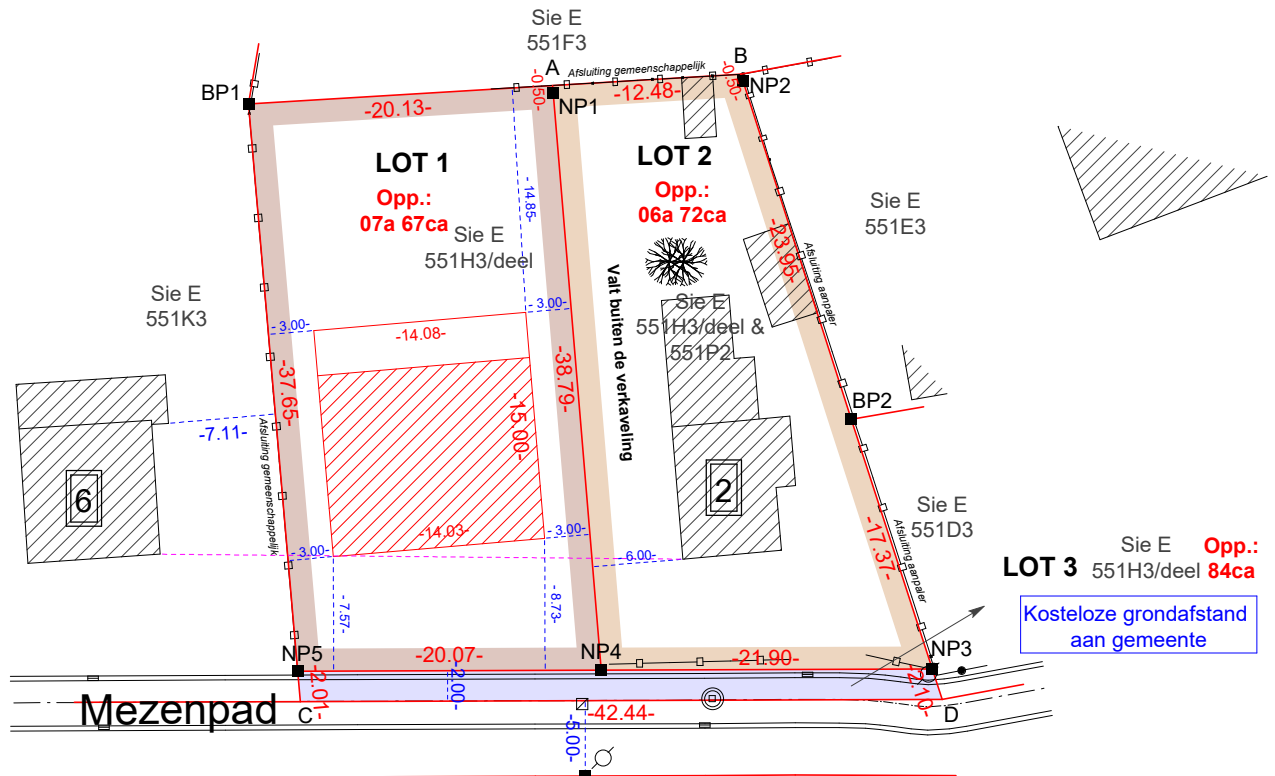
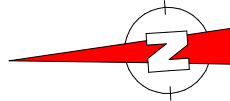

Dit plan van afpaling werd opgemaakt op basis van eigen meetgegevens, bestaande grenspalen, plan landmeter onbekend, dd. onbekend (grenzen C-D) en plan landmeter J. Glazemakers, dd. 31/08/1954 (grenzen BP1-B-D-C-BP1). Grenzen NP3-NP5 en A-NP4 zijn de nieuwe grenzen. Punten NP1 en NP2 zijn op 0,50 meter van het eigenlijke grenspunt geplaatst. Tenzij anders vermeld worden de grenzen niet gematerialiseerd.

Legende

- Aansluiting gas/water
- Verlichtingspaal/elektriciteitspaal
- Inspectieput
- Boom
- Rioolslikker
- Grenspaal
- Riooldeksel
- Afsluiting beton
- Afsluiting draad
- Haag
- Hoogte maaiveld
- Hoogte zoals beschreven

Omgevingsvergunning: OMV_2022085871
Datum vergunning: 28/11/2022

Plan van afpaling - GLOBAAL

Gemeente: Rotselaar
Afdeling: 2 / Werchter
Sectie: E
Nr.: 551H3 & 551P2

Adres: Mezenpad 2
3118 Werchter (Rotselaar)

Schaal: 1/500 Datum: 09 december 2022 Planreferentienummer:

Het plan werd opgemaakt door beëdigd landmeter-expert Joran Van Baelen, LAN 201844.